

Pliego

Empiezo a **leer** y **escribir** en mi **lengua**

Jutúdamĩ ga **ójaimi** gin **ñioki**

Tepehuano del Norte • Ódami

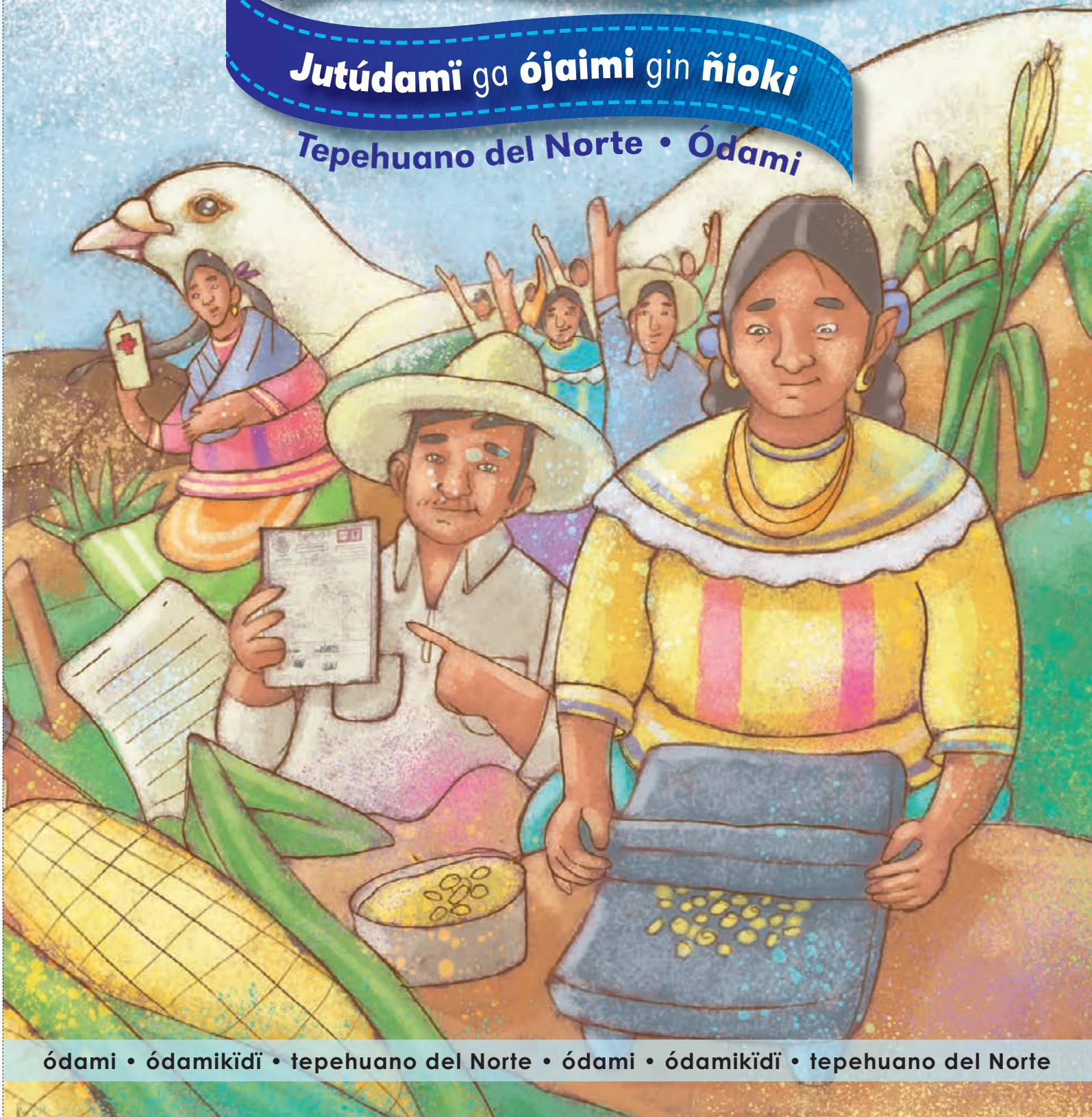

ódami • ódamikĩdĩ • tepehuano del Norte • ódami • ódamikĩdĩ • tepehuano del Norte



yidhañi duduadhigami
toñikami

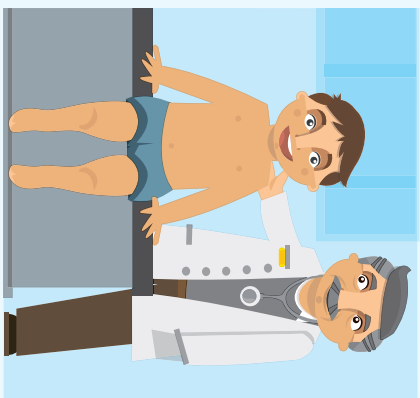

Gĩ nukadhkaiñi madu
gĩ jaduñi dhi mi
kokorrada



Kiga nanamaxi
ikuadha bix aikati.

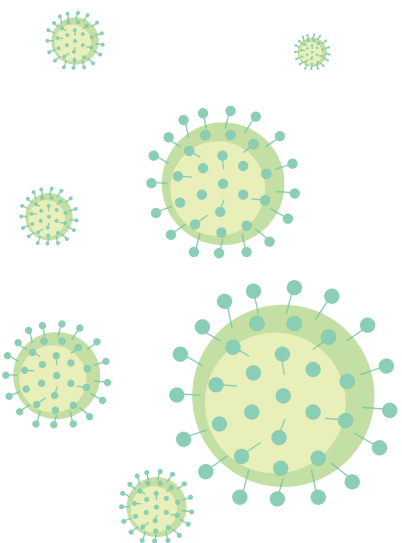

**¿Tumaxi
go sósói?**





ESTADOS DE CHIHUAHUA
REGISTRO CIVIL



ABHANA TĪTĪARRADĪ GO ESTADO CHIHUAHUANA, NAMĪDA GO OFISINA 01 GĪ BIDHI JOMÓ AKTA GO NASIMIENTO IXANXI ÁGAI GO MAAXIDHIARRADĪ

AKTA GO NASIMIENTO

OFISIALIA: 1 LIBRU: 118 JOLIO 175 AKTA No 224 CRIP: 0802901198002244

JĪKIDHI REGISTRANDOTA: 30 / ENERROKO / 1998 XUDHU REGISTRANDOTA: 13: 45:00
XAKU REGISTRANDOTA: GUADALUPE Y CALVOANA GUADALUPE Y CALVO CHIHUAHUA
TĪTĪARRADĪ: ROSA ELVIRA NOLAZCO LOERA IXTUDU: OOKI
JĪKIDHI DĪGABUSA: 06 OKTUBREKO 1985 JUDHU DĪGABUSA 11: 00:00
IXAKU DĪGABUSA: GPE. Y CALVO. SUIMARHIANA
REGISTRARATA: DUAAKAMĪ
GA OOGA: EUSEBIO NOLAZCO SERRANO
OIDHIAGADĪ: SUIMARHIANA CHIHUAHUANA
GA DAADA: GABINA LOERA DURAN
OIDHIAGADĪ: BARBECHITOANA CHIHUAHUANA
GA BOXIKA: HIGINIO NOLAZCO BEJARANO
GA KASURHI: ROSA SERRANO VALDEZ
GA BHAABHA: LEOPOLDO LOERA BEJARANO
GA JURHI: ANDREA DURAN BEJARANO
TESTIGO: MATEO BEJARANO ALMANZA
TESTIGO: GRACIELA LOERA DURAN

MISDĪ GUKIBA: BĪ GOOKA
NASIONALIDAD: MEJIKUANDĪRRĪ
NASIONALIDAD MEJIKUANDĪRRĪ
NASIONALIDAD MEJIKUANDĪRRĪ
NASIONALIDAD MEJIKUANDĪRRĪ
NASIONALIDAD MEJIKUANDĪRRĪ
NASIONALIDAD MEJIKUANDĪRRĪ
NASIONALIDAD MEJIKUANDĪRRĪ

GĪ TĪTĪGIDHI IDHI CERTIFICATO BĪTARRĪ BUABATUDA GO ARTIKULO 49 GO KODIGUANDĪRRĪ SIBIL GO ESTAD-
UANDĪRRĪ. TAMI GUADALUPE Y CALVO CHIHUAHUA 23 JIMĪIXI GO MASADAI FEBREROKO JUUMIGI 2006



2005/2523

OFICIALIA 01
REGISTRO CIVIL
GPE. Y CALVO. CHIH

OFISIALGADĪ GO REGISTRO SIBIL
C. JOEL RUTILO SANDOVAL TARIN

4950343

go sósoi siirhikidī
sarrabidarraga bamiana go
ódami kabakami mīdami dana
árhi chīchīīni.



Ixtadakamoko:

kokodaga o

kokodamo

bixtikaiñi

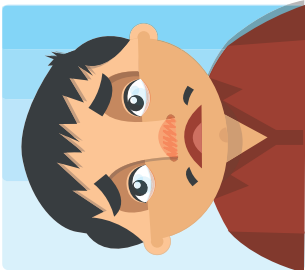

pupuki suanadhami

kīiga gī bhíapada



ixdukatai gī
nuukadaka:

maiti daka sako Siirhi
īpidhika dhi siirhi
tonika.

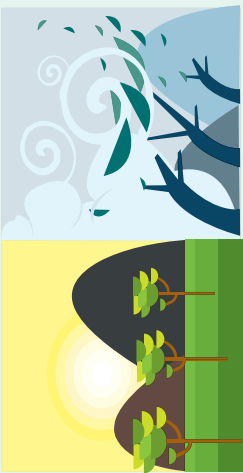

Maiti kuada madu
ódami kokokami

