



TANEWALTOMINAMA' PAN TOMINKAL

Motoka:

Itokatotahiknimeh

Itokanoyeiknimeh

Kan tikena motomin:

Kan mochan:

Moweyaltepe':

Tepostanotzalis:

C.P:

Modltepe':

Tanextilismeh pan tanewaltomin

Ké motahtani tewaltomin:

Kan mochan inán:

Teh tikahtewas tehpá:

Té iga moneki tanewaltimin:

Ké wehkawas iga tikuepas:

() 30 tonal

() 90 tonal

() 60 tonal

() 80 tonal

Xikueptiá pan:

() Mesti

() Chikuase mesti

() Eyi mesti

() Xiwi'

Kan mitzihliá ken yawi' kinekiti mo tanextiltitoka.
Nikpowa wan nikneki ken kiihtowa nigah.

Ifirmah yeh kitahtani tanewaltomin



TATEKIMAKALMANAWILAMA'

Itokaama':

Té tonal mochiwa:

Tatahtanikal:

Weyaltepe':

Ké mitzwehkawas:

Tapachtianikal:

TANEXTILTITOKA YEH ITEKO

Yeh kitaliá tochanikninwan

Motoka:

Kan mochan:

CURP:

| ITOKAMEH YEH KIPALEWISKEH | | | |
|---------------------------|--------|-------------------------------|----------------|
| Itokaama' yeh kimakah | Motoka | Xiktali iga tisiwa' o' titaga | Pewanehnemilis |
| Ken tikininitta' | | | |

- Inin ama' katiapa tapachtilis wan iga wel mitzpahtidh pan tapachtianikal.
- Momaka iteko tatekimakalmanawilama'.
- Inin ama' (CECASOEH, ke kipiá tomin tochaniknimew wan ke onokhe) wel temanawia eyi xiwí' tepan 20/06/2018. Kua' pano'ya pan inin tonal wel seh tiktahani inin ama' (CECASOEH) iga wel mitzpahtidh wan mitzmakah pantilis.
- Yeh wehkawas inin ama' (CECASOEH) tochaniknimew yeh ayá taixtawa nochipa kimakaskheh tapahtilis wan kipahtiskeh wan tochaniknimew yeh taixtawa ikonsan taixtawaskeh iga ma kipahtikan wan ma kimakakan pahtilismeh.
- Tehté tanextiltitoka tikiye'tali pan inin ama' tiati pan tatahtanikal yeh ono'.

SEGURO POPULAR IGA INOCHI TOIKNINWAN, TOMIN YEH KINEKIH WI' YEH KIMAKAH INOCHI TOIKNINWAN WEYTEKIWAH. AWEL MONEKI SEGURO POPULAR IGA MA MITZIHLIKAN IGA XAH PAN SE TANECHOLTOIKNINWAN O' IGA SE'MEH MAH MA TOMIN PIJAKAN. Weytochaniknin iga kinekí yeh Artículo 77 Bis 4, Fracción I, II o III de la Ley General de Salud.

Firmah iga moneki wan yeh kinextiá iga mitzmakakeh

2ª Semana Nacional de Salud 2011

Pewa pan tonal 28 mesti mayo wan tami pan tonal 3 mesti junio



Teh yeh nochipa tikmawiá, xikmawi' wan:

- * Sabin
- * BCG
- * Pentavalente
- * Hepatitis B
- * Neumococo
- * Triple viral
- * Rotavirus
- * Tétanos

Xikuiga motagapilowan o' mosiwa'pilowan pan motapahtianikal wan motatzoponpahtilama' wan xiktami iga motzoponalis.

NIGAH AYÁ MIZTTAHTANILIÁ TOMIN IGA MITZPAHTIÁ.



Xikpipiá ken panotiá inin kokolis wan xiktita' iga kua' tehté wel panowa iga tamahmahtilis.

Iga tehté ma pano yeh tamahmahtilis xikuiga yeh kokolisyo pan tapahtianikal yeh ono' mah na'.



Iga mah xikmatikan xitahtokan pan 01800 123 10101 o' *10101



Ma kikuah tokan takilismeh wan milpantakual wan ma kioni mah iga 8 pitzawahkal ye'a'ti.

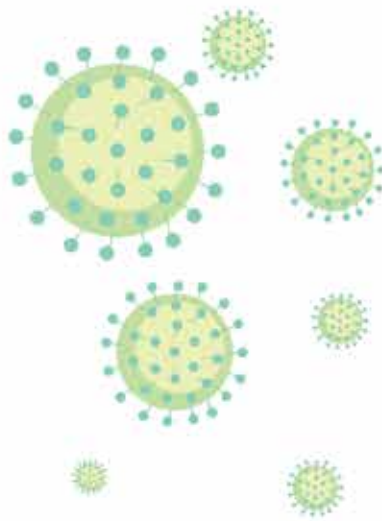

Tachiwalismeh iga amo ma kokolisowikan wan ken ma mopah tikan iga inin kokolis kawan (H1N1).



TATAHTANTEKIPANOLAMA'

Té tonal mochiwa

Ixkopinko amampa a'

Katiapa tekípanol maneki

Ké tiknanihneki

TANEXTILTOKA

Itokatotahiknimeh

Itokanoyeknimeh

Motaka

Kan mochan

Katiapa tahkal altepe' mochan

CP.

Tepostanotzalis

Mopewanehnemilis

Té yeh teh:

Taga

Siwa'

Moweytahli

Kan pewa monehnehmilis

Ké xiwí' tikpiá

Mochantito wan:

Motahmeh

Mochaniknimeh

Moikninwan

Moselti

Mopilowan

Mosiwa'

Se'meh

Tikpiá mosiwa' o tikpiá mowéh:

Chakotzin

Timonamiktihto'ya

Se' (xikihto)

Moweytahli

AMAMEH

RFC

Tatekimakalmanawilama' pan Seguro social No.

Cartilla de servicio militar No.

Amo' iga weltiá pan se' weytahli

¿Tikpiá amo' kan tiknextiá iga wel tiknentiá teposkawayoh?

Katiapapa tikpiá amo' kan tiknextiá iga wel tiknentiá teposkawayoh

Tanextiltokama'

CURP

Taenaltamintekípanol

TANEXTILTOKA TOCHANIKNIMEH

Motaka

Isato'

Mi'ya

Kan mochan

Katiapa motekípanol

Motah

Moye

Mosiwa' o' mowéh

Itaka wan ké xiwí' kipiá mopilowan

KÉ XIWÍ' TIMOMACHI

Itoka tamachtianikal

Kan mochan

Keman tipewa wan
keman tamí timomachi

Ké xiwí'

Té timomachi

Primaria

Secundaria

Preparatoria

Profesional

Tanamakalis o se'meh

Tamachtilmeh yeh mah moye'itta inán

Tamachtianikal

Ké wehkah pan se tonal iga timomachiá

Weymachtilis

Ké xiwí' timomachi

TEHTEYEH TIKMATIH

Tahtolmeh yeh wel titahtowa

Yeh wel tikchiwa pan tekípanolkan

Tepostekipameh pan tekípanolkan

Yeh wel tikchiáltiá iga xitekipano

Se' tekípanolmeh yeh wel tikchiwa

KAN TITEKIPANOWA WAN KAN TITEKIPANO'YA

Kan titekipanowa o' yeh kan titekipanohtoya

Achto tekípanol

Ké wehkah iga ompa titekipano

Itaka kan titekipano

Ké tikianiya

Té iga aí' mah titekipano

Ayéh katka motekiwah

Ké tikianiya

Wel nikahtani ken nigah titekipano'

Té iga

AHA' YEH NA' ICHAN KAN TEH

Motaka

Ké iga tikixmati

Tanehnextilmeh

Tatominnextilmeh

Tamowisomeh

H. AYUNTAMIENTO CONSTITUCIONAL MECAYAPAN, VER.



VERACRUZ
GOBIERNO MUNICIPAL



2014-2017

TÉ YEH MOTATAHTANI: SE TEPOSKAYOHWE

WEYTEKIWAH:

Iga pan inín ama' yeh kihkuilowa C. Alfredo Martínez Gutiérrez, niktahani iga xinepalewikan iga ma nikuiti noxahli pan teposkawayohwe. Iga neh anikpiá tomin iga ma nikkowa pan se', inón iga nikneki iga xinepalewikan iga wel ma niksasaka wan mah alin ma nikixtawa xahli neh nochan altepetzin San Antonio.

Inonsan nimitzihiá Teh tasohkamati wan nikchistos iga xineihli iga kena yeh mitztahtanili.

Teh kiihkuilo'

Alfredo Martínez Gutiérrez

TANEWALTOMINAMA' PAN TOMINKAL

Motoka:

Marco

Mendéz

Rosas

Itokatotahiknimeh

Itokanoyeiknimeh

Kan tikenamotomin:

0350001020

Tepostanotzalis:

55 1230 6624

Kan mochan:

Ignacio Zaragoza No. 20

Moweyaltepe':

Veracruz

Moaltepe':

Mecayapan

C.P:

01500

Tanextilismeh pan tanewaltomin

Ké motahtani tewaltomin:

\$ 4500.00

Té iga moneki tanewaltimin:

Renta de local comercial

Kan mochan inán:

Ignacio Zaragoza No. 20, Mecayapan, Ver.

Teh tikahtewas tehpa:

Escrituras de casa habitación

Ké wehkawas iga tikuepas:

() 30 tonal

() 90 tonal

() 60 tonal

(x) 80 tonal

Xikueptiá pan:

() Mesti

() Chikuase mesti

(x) Eyi mesti

() Xiwi'

Marco

Ifirmah yeh kitahtani tanewaltomin

Kan mitzihliá ken yawi' kinekiti mo tanextiltoka.

Nikpowa wan nikneki ken kiihtowa nigah.